

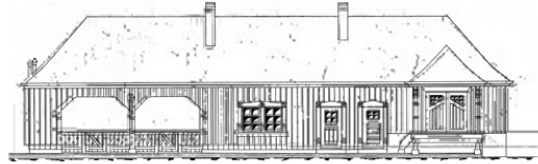

**Kultur
Bahnhof
Kalchreuth e.V.**



Aufnahmeantrag

Hiermit stelle ich den Antrag auf Aufnahme in den Verein „Kulturbahnhof Kalchreuth e.V.“

Als:	Volljähriges Mitglied (€ 30,--/a)	Jugendliches Mitglied (€ 15,--/a)
	Familienmitgliedschaft (€ 40,--/a)	Fördermitglied (mind. € 60,--/a)
	(zutreffendes bitte ankreuzen)	

Von der Satzung des Vereins habe ich Kenntnis genommen.

Angaben zum Antragsteller:

Name: Vorname:.....

Postleitzahl/Wohnort:.....

Strasse/ Haus-Nr.:

Geburtsdatum: Beruf:.....

Telefon-Nr.: Fax-Nr.:

e-Mail:.....

Der Beitrag soll abgebucht werden von Konto (Einzugsermächtigung):

Geldinstitut:.....

Bankleitzahl:.....

Konto-Nr.:

Der Beitrag wird jährlich überwiesen.

Ort, Datum:

.....
Unterschrift Antragsteller/in, bei Minderjährigen zus. gesetzl. Vertreter